



T011

Referência

Digitalize o código QR para ver a propriedade

## Sanfins do Douro - Terreno

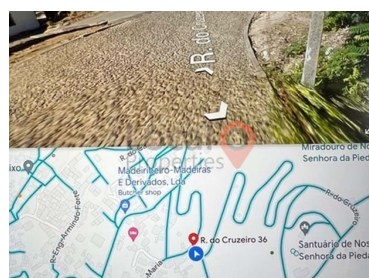

 **32540**

Área terreno (m<sup>2</sup>)

**450 000 €**

(EUR €)

## Terreno com vinha, em Sanfins do Douro

Ref. T011 ALIJÓ - SANFINS DO DOURO

Terreno com vinha bem cuidada, com várias castas, com classe para vinho Moscatel e vinho do Porto . Há também oliveiras nesta propriedade onde existe uma pequena casa de apoio à agricultura.

O terreno não é urbanizável.

A vila de Sanfins do Douro , localizada na região do Alto Douro é uma das povoações mais carismáticas do Douro Vinhateiro.



**Manuela Cunha**

Consultora Imobiliária

(416) 464 8624

manuela@manuela.ca

T +351 282 761 694 <sup>1</sup> · E [geral@localproperties.pt](mailto:geral@localproperties.pt)  
Praça do Município, Loja 37 8600-744 Lagos  
AMI 17839

<sup>1</sup> (Chamada para rede fixa nacional) | <sup>2</sup> (Chamada para rede móvel nacional)



T011

Referência

Digitalize o código QR para ver a propriedade

Ref. T011 ALIJÓ - SANFINS DO DOURO

Land with well-maintained vineyard, with several varieties, with class for Moscatel wine and Port wine. There are also olive trees on this property where there is a small house to support agriculture.

The land is not urbanizable.

The village of Sanfins do Douro, located in the Alto Douro region is one of the most charismatic villages of the Douro Vinhateiro.

## Características da Propriedade



**Manuela Cunha**  
Consultora Imobiliária

(416) 464 8624  
manuela@manuela.ca

T +351 282 761 694 <sup>1</sup> · E geral@localproperties.pt  
Praça do Município, Loja 37 8600-744 Lagos  
AMI 17839

<sup>1</sup> (Chamada para rede fixa nacional) | <sup>2</sup> (Chamada para rede móvel nacional)